

La création du GEORIC en 1996

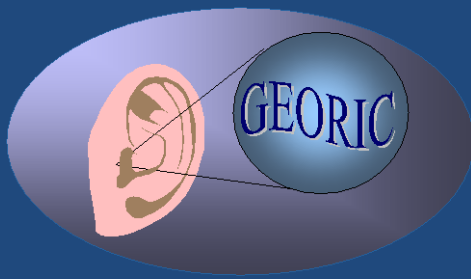

Lyon Montpellier Toulouse



Une fabuleuse aventure !



Nadine Cochard, Anne-Marie Jonas, Marie-Laurence Laborde,
Jean-Pierre Piron, Martine Sillon, Jean-François Vesson,
Adrienne Vieu, Frédérique Vignault



Le contexte des années 90

Début très lent car grande réticence des parents.

Beaucoup de pressions extérieures, d'informations contradictoires. Un choix difficile.



Le contexte des années 90



UN IMPLANT ? POUR QUI ? ..

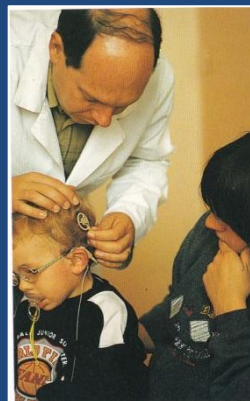

Le contexte des années 90



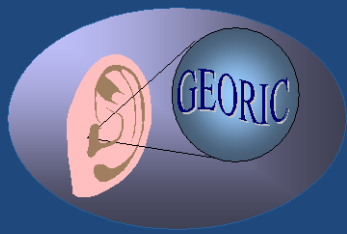

Les années 90

Tout a commencé à Lyon
Siège social à l'Hôpital Edouard Herriot
(Pavillon U)

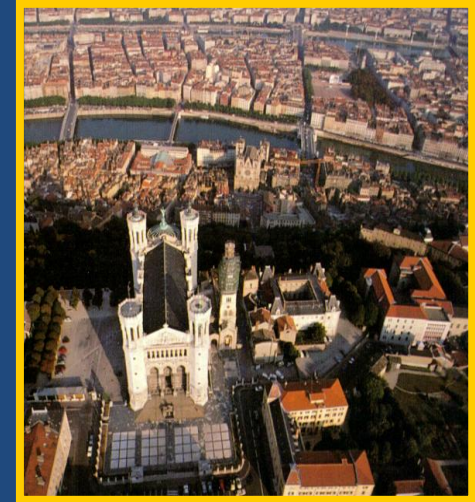

1996 : Création du GEORIC
Groupe d'Etude sur l'optimisation
des réglages
de l'implant cochléaire

Montpellier



Toulouse



Lyon

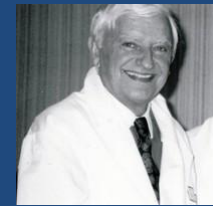

Pourquoi le Georic ?

1996 : Début des mesures électrophysiologiques, réalisées au bloc opératoire au moment de la chirurgie et lors de l'activation du processeur externe.

NRT

ART

NRI

Réflexe stapédien

Progrès technologiques certains mais nécessité d'échanger sur nos méthodes, nos résultats



NUCLEUS®



NEURELEC®



MEDEL®



ADVANCED
BIONICS®

Pourquoi le Georic ?

Offrir la possibilité aux professionnels des services d'implant aux CHU de se retrouver une fois par an, dans un esprit de convivialité pour ensemble :

- Échanger sur nos pratiques cliniques en matière de réglages, bilans pré-opératoires, évaluations, rythme de suivi et contenu
- Proposer des conférences mais aussi des ateliers de réglage (cas cliniques) avec le soutien des compagnies d'implant.

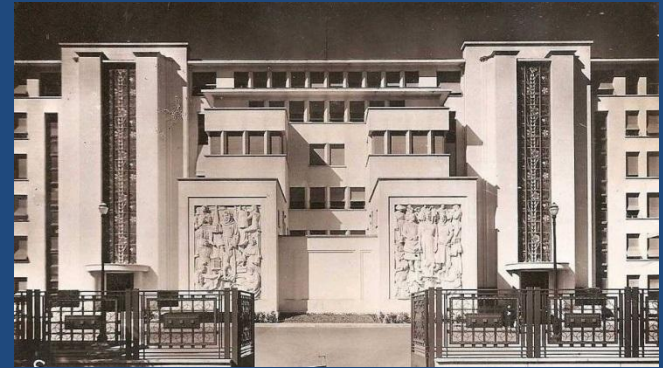

Hôpital Saint-Charles à Montpellier



Pavillon U Hôpital Edouard Herriot Lyon



Ecole de Médecine Toulouse

Le Georic devient le Georric pourquoi ?

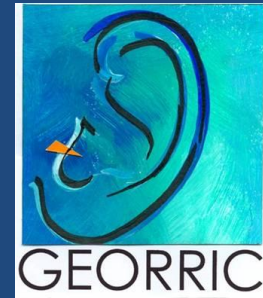
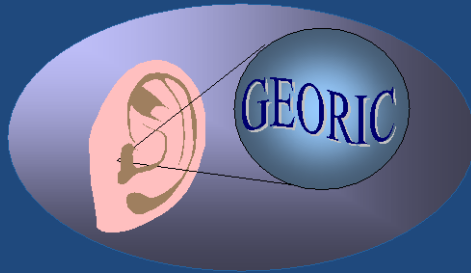

R = Rééducation

Nécessité d'ouvrir les échanges aux partenaires hors
CHU : centres spécialisés, orthophonistes en libéral,
psychologues, psychomotriciens, éducateurs,
professeurs spécialisés en surdit  ...

Nos formations

Organisme de formation continue pour les équipes ayant en charge le suivi des enfants porteurs d'un implant cochléaire, le Georric intervient sur votre lieu professionnel.

Les thèmes pouvant être abordés au cours de nos formations peuvent concerner la technologie de l'implant :

- Les indications d'implantation cochléaire
- Les différents types d'implants et leur fonctionnement
- La physiologie et l'électrophysiologie
- Les réglages d'implants et leur fonctionnement
- L'utilisation de l'implant au quotidien et la manipulation des accessoires
- Les futurs développements de l'implantation



D'autres thèmes plus ciblés sur la prise en charge de l'enfant porteur d'un implant cochléaire peuvent également être abordés :

- Les évaluations pré-implantation
- La préparation de l'enfant à la chirurgie et au suivi post-implantation
- La rééducation orthophonique après implantation
- Le développement du langage
- Les modes de communication
- L'accompagnement familial



Si vous êtes intéressés

Nous vous établissons une convention de formation continue qui comprend :

Un projet individualisé sur une ou plusieurs journées en fonction des thèmes qui vous intéressent.

Un devis précis prenant en compte :

- Les frais de formation
- Les frais de déplacement et d'hébergement

Le nombre de participants à la formation n'est pas restrictif.

Notre numéro de formateur :

82690755369

Enregistré auprès de la Préfecture du Rhône

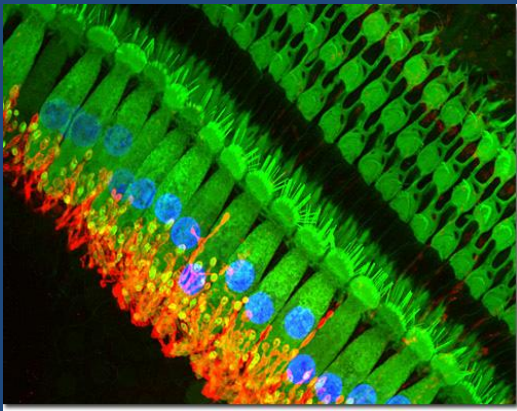

www.georic1.free.fr

Les Journées GEORRIC

Développement
important de l'implant
cochléaire



Les ateliers régleurs/orthos

Cas cliniques adultes/enfants



Audition dans le bruit
Latéralisation
Perception de la musique
Evaluations perceptives
Rééducation ...



Les invités de l'étranger



Chris Rocca



Sue Archbold et
Sandro Burdo



François
Bergeron
et Paul
Deltendre



Leo De
Raeve

Le GEORRIC à l'étranger



7º SIMPOSIO INTERNACIONAL
EURO-CIU
*El Implante Coclear:
De la Programación a la Utilización*

Cochlear Implants Fitting (*Programación del I.C*)

Nadine COCHARD
Grupo GEORRIC

Zaragoza
17-18 de abril de 2009

Basic standards of pediatric cochlear implants long term aftercare in France

GEORRIC

(Group for Study, Optimization of Rehabilitation and Fitting of Cochlear Implants)

Nadine Cochard, Hélène Husson, Marie-Laurence Laborde (Toulouse)

Martine Sillon, Adrienne Vieu, Jean-Pierre Piron, (Montpellier)

Géradine Bescond (Rennes)

Tiphaine Bigeard, Jean-François Vesson (Lyon)

Chantal Descourtieux (Paris)

Laurence Matagne (Bruxelles)

Pierre Coene (Tournai)



ESPCI Lisbonne 2017

Les réunions



A Palavas les Flots

Les évènements



Dans les Cévennes



L'implant dans le futur !



AUDIOLOGIE
DEMAIN

AUDIOLOGIE DEMAIN #18
octobre 2021



1^{er} GEORRIC à Bordeaux !



Le GEO(R)RIC d'hier

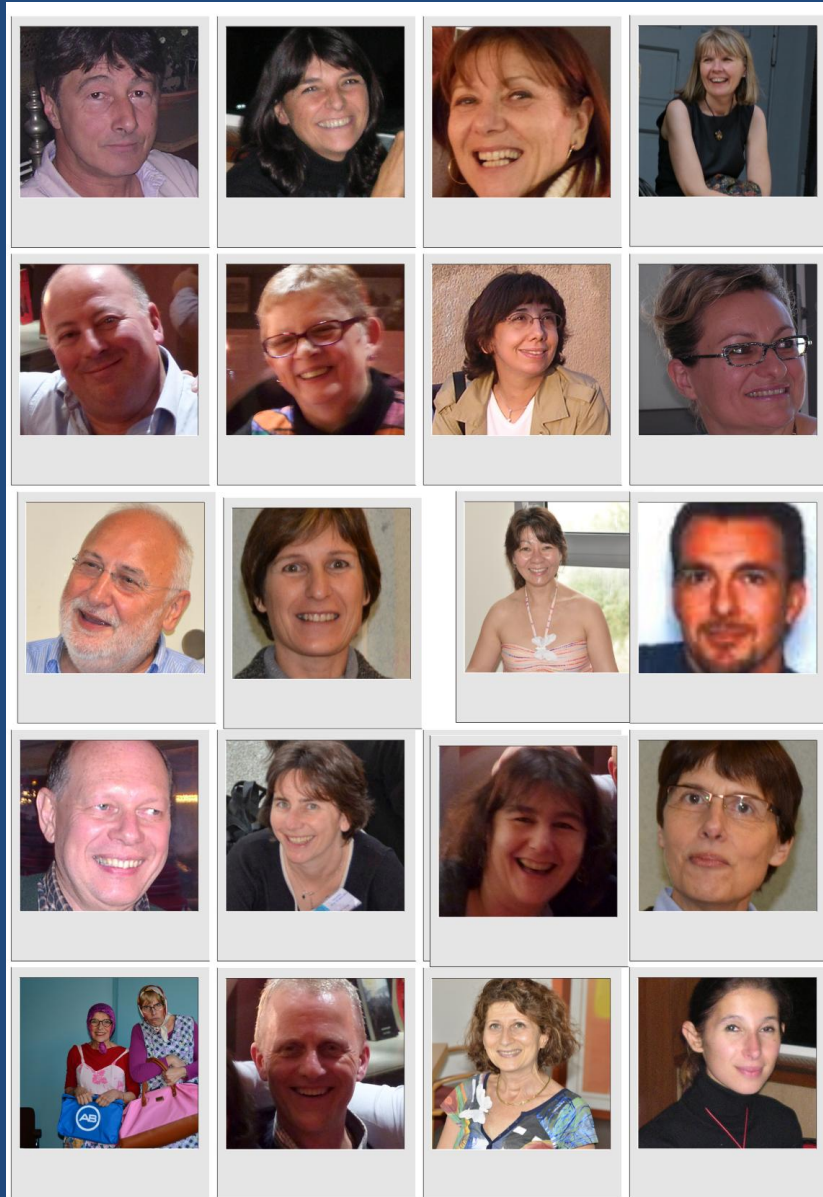

Merci pour tous ces moments partagés !



..... DEPUIS 30 ANS,  DES CENTRES D'IC

- Générosité
- Expertise
- Opportunité
- Relationnel
- Responsabilité
- Intégrité
- Camaraderie

AVENIR : TECHNOLOGIE ET RESEAU



FELICITATIONS !!



UN GRAND MERCI